WEISWEILER
Verbandstoffe

BONA

Tupfer
Mullkompressen
Verbandwatte
Verbandmull

DE

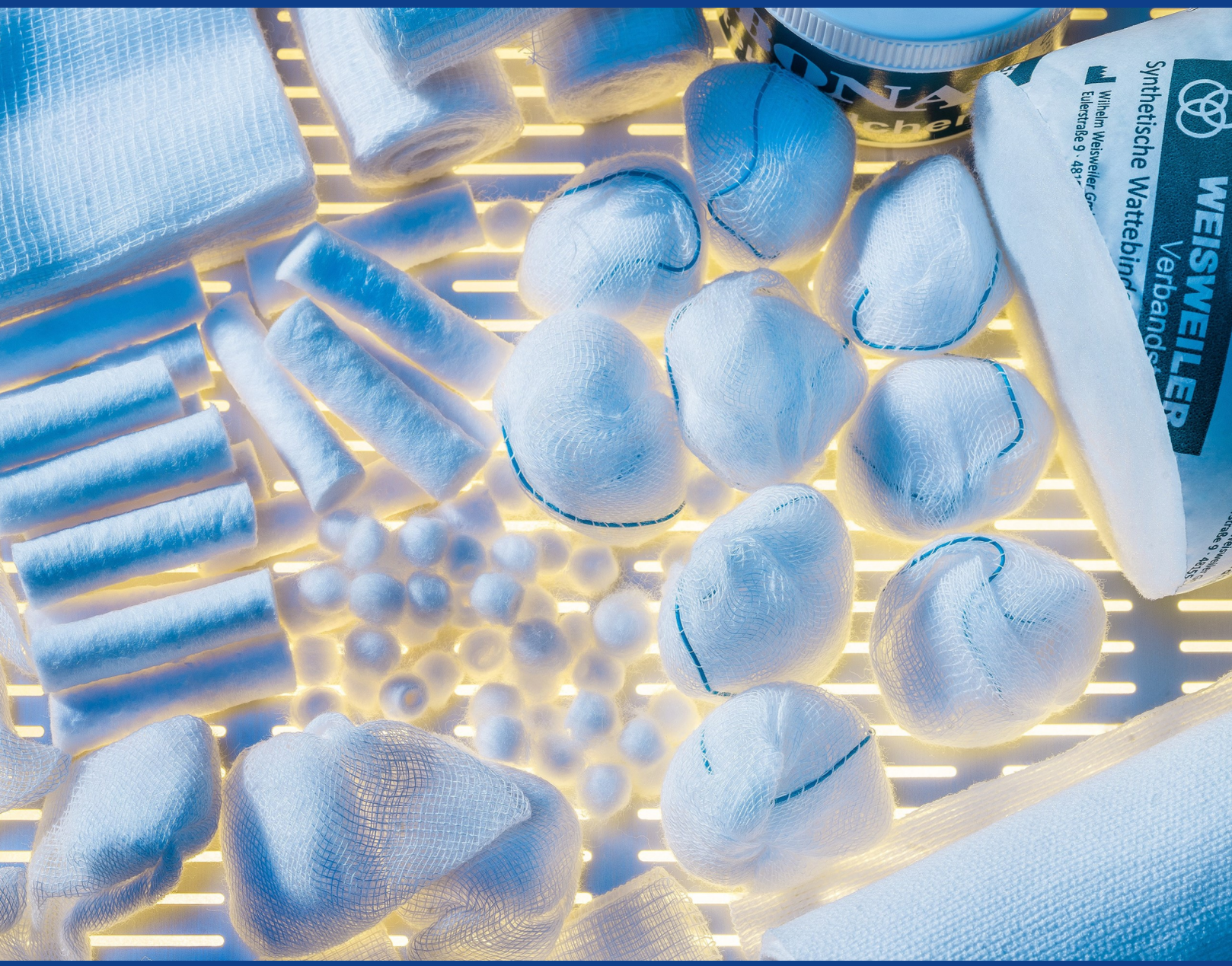

Mullkompressen

aus Verbandmull EN 14 079-VM 17, 17-fädig,100 % Baumwolle, mit eingeschlagenen Schnittkanten (=ES), unsteril.

Größe	Bestell-Nr.	Inhalt
8-fach / unsteril		
5 × 5 cm	00430692	100 Stück
7,5 × 7,5 cm	00430723	100 Stück
10 × 10 cm	00430746	100 Stück
12-fach / unsteril		
5 × 5 cm	00430752	100 Stück
7,5 × 7,5 cm	00430775	100 Stück
10 × 10 cm	00430829	100 Stück
10 × 20 cm	00963750	100 Stück

Weitere Größen auf Anfrage.

Vlieskompressen

aus sehr saugfähigem, luftdurchlässigen und weichen Vliesstoff, 65 % Viskose und 35 % Polyester, unsteril.

Größe	Bestell-Nr.	Inhalt
4-fach / unsteril		
5 × 5 cm	03993384	100 Stück
7,5 × 7,5 cm	03993409	100 Stück
10 × 10 cm	03993421	100 Stück
10 × 20 cm	03995236	100 Stück
6-fach / unsteril		
5 × 5 cm	03995331	100 Stück
7,5 × 7,5 cm	03995526	100 Stück
10 × 10 cm	03996187	100 Stück
10 × 20 cm	04000936	100 Stück

Schlinggazetupfer

aus Verbandmull EN 14 079-VM 20, 20-fädig,100 % Baumwolle, fädchenfrei, Schnittkanten innenliegend, unsteril.

Größe	Bestell-Nr.	Inhalt
6 × 9 cm	00430841	500 Stück
15 × 15 cm	00430858	500 Stück
20 × 20 cm	00430864	500 Stück
25 × 25 cm	00430870	500 Stück
30 × 30 cm	00430887	250 Stück
30 × 40 cm	00430901	250 Stück

Schlinggazetupfer mit RKF

aus Verbandmull EN 14 079-VM 20, 20-fädig, 100 % Baumwolle, mit Röntgenkontrastfaden, unsteril.

Größe	Bestell-Nr.	Inhalt
15 × 15 cm	06953876	500 Stück
20 × 20 cm	06953882	500 Stück
25 × 25 cm	06953899	500 Stück
30 × 30 cm	06953907	250 Stück

Mullbinden

aus 100 % Baumwolle, 20-fädig mit gewebten Kanten, starre Binde für Fixierverbände, unsteril.

Größe	Bestell-Nr.	Inhalt
4 cm × 4 m	00430982	20 Stück
6 cm × 4 m	00430999	20 Stück
8 cm × 4 m	00431007	20 Stück
10 cm × 4 m	00431013	20 Stück
12 cm × 4 m	00431042	20 Stück
10 cm × 8 m	5-100046	16 Stück

Elastische Mullbinden

aus 45 % Baumwolle und 55 % Polyamid, mit gewebten Kanten, für Fixierverbände, unsteril.

Größe	Bestell-Nr.	Inhalt
4 cm × 4 m	00963767	20 Stück
6 cm × 4 m	00430918	20 Stück
8 cm × 4 m	00430930	20 Stück
10 cm × 4 m	00430947	20 Stück
12 cm × 4 m	00430976	20 Stück

Elastische Universalbinde

aus 70 % Baumwolle, 25 % Polyamid und 5 % Latex. Dehnbarkeit ca. 125 %. Mittelzugbinde für den universellen Einsatz.

Größe	Bestell-Nr.	Inhalt
10 cm × 5 m	5-100045	10 Stück

Mulltupfer, steril

aus Verbandmull EN 14 079-VM 20, 20-fädig, 100 % Baumwolle, rundes Format, schnell saugend, fädchenfrei, 10 Stück / Beutel.

Größe	Bestell-Nr.	Inhalt
20 × 20 cm	5-100008	10 × 10 Stück

Selbsthaftende Elastische Binden

haftet nur auf sich selbst, reißbar, enorm stabil, unsteril.

Größe	Bestell-Nr.	Farben	Inhalt
2,5 cm × 4,5 m	SEB25	1 - 5	30 Stück
5 cm × 4,5 m	SEB50	1 - 12	36 Stück
7,5 cm × 4,5 m	SEB75	1 - 12	24 Stück
10 cm × 4,5 m	SEB100	1 - 12	18 Stück

Selbsthaftende Elastische Binden latexfrei

haftet nur auf sich selbst, reißbar, enorm stabil, unsteril.

Größe	Bestell-Nr.	Farben	Inhalt
2,5 cm × 4,5 m	SEBLF25	1 - 5	30 Stück
5 cm × 4,5 m	SEBLF50	1 - 5	36 Stück
7,5 cm × 4,5 m	SEBLF75	1 - 5	24 Stück
10 cm × 4,5 m	SEBLF100	1 - 5	18 Stück

Selbsthaftende Elastische Binden mit verschiedenen Mustern

haftet nur auf sich selbst, reißbar, enorm stabil, unsteril.

Größe	Bestell-Nr.	Farben	Inhalt
5 cm × 4,5 m	SEBCC50g	Camouflage, grün	12 Stück
7,5 cm × 4,5 m	SEBCC75g	Camouflage, grün	12 Stück
10 cm × 4,5 m	SEBCC100g	Camouflage, grün	12 Stück
5 cm × 4,5 m	SEBCS50r	Smiley, rot + schwarz	12 Stück
7,5 cm × 4,5 m	SEBCS75r	Smiley, rot + schwarz	12 Stück
5 cm × 4,5 m	SEBCS50y	Smiley, gelb + schwarz	12 Stück
7,5 cm × 4,5 m	SEBCS75y	Smiley, gelb + schwarz	12 Stück
5 cm × 4,5 m	SEBCST50w	Stern, weiß + blau	12 Stück
10 cm × 4,5 m	SEBCST100w	Stern, weiß + blau	12 Stück
5 cm × 4,5 m	SEBCT50y	Tatzen, gelb + schwarz	12 Stück
7,5 cm × 4,5 m	SEBCT75y	Tatzen, gelb + schwarz	12 Stück
5 cm × 4,5 m	SEBTD50y	Tatzen, gelb + grün	36 Stück
7,5 cm × 4,5 m	SEBTD75y	Tatzen, gelb + grün	24 Stück
10 cm × 4,5 m	SEBTD100y	Tatzen, gelb + grün	18 Stück
5 cm × 4,5 m	SEBTD50g	Tatzen, grün + grün	36 Stück
7,5 cm × 4,5 m	SEBTD75g	Tatzen, grün + grün	24 Stück
10 cm × 4,5 m	SEBTD100g	Tatzen, grün + grün	18 Stück
5 cm × 4,5 m	SEBTD50w	Tatzen, weiß + blau	36 Stück
7,5 cm × 4,5 m	SEBTD75w	Tatzen, weiß + blau	24 Stück
10 cm × 4,5 m	SEBTD100w	Tatzen, weiß + blau	18 Stück
5 cm × 4,5 m	SEBCT50b	Tatzen, blau + blau	12 Stück
10 cm × 4,5 m	SEBCT100b	Tatzen, blau + blau	12 Stück
5 cm × 4,5 m	SEBCZ50w	Zebra, weiß + schwarz	12 Stück
10 cm × 4,5 m	SEBCZ100w	Zebra, weiß + schwarz	12 Stück

Elastische Binde (Klauenbinde)

aus Baumwoll- / Viskosegemisch, dauerelastische Binde mit Webkanten für Verbände bei Paarhufern. Einzeln verpackt. Länge: 5 m (gedehnt).

Größe	Bestell-Nr.	Farben	Inhalt
6 cm × 5 m	5-100032	weiß	20 Stück
8 cm × 5 m	5-100033	weiß	20 Stück
10 cm × 5 m	5-100034	weiß	20 Stück

Elastische Pflasterbinde (Klebebinde)

längselastische Klebebinde, hohe Klebekraft durch Zinkoxid-Kautschuk-Kleber.

Größe	Bestell-Nr.	Farben	Inhalt
1,25 cm × 4,5 m	5-100035	braun	72 Stück
2,50 cm × 4,5 m	5-100036	braun	36 Stück
5,00 cm × 4,5 m	5-100037	braun	24 Stück
7,50 cm × 4,5 m	5-100038	braun	12 Stück
10,00 cm × 4,5 m	5-100039	braun	12 Stück

Fixiervlies Stretch

100 % Polyester, mit Polyacrylat-Kleber, atmungsaktiv, querelastisch, latexfrei und hypoallergen.

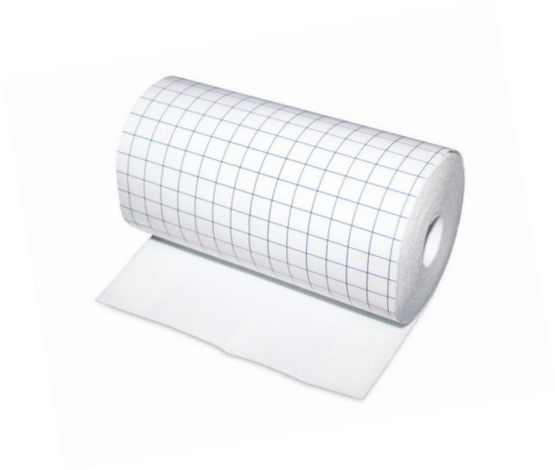

Größe	Bestell-Nr.	Farben	Inhalt
5 cm × 10 m	5-100028	weiß	1 Stück
10 cm × 10 m	5-100029	weiß	1 Stück
15 cm × 10 m	5-100030	weiß	1 Stück
20 cm × 10 m	5-100031	weiß	1 Stück

Injektionspflaster

zur Abdeckung der Injektionsstelle, hypoallergen, wasserabweisend, hohe Klebekraft (Polyacrylat-Kleber), Schutzvlies verhindert Wundverklebungen.

Größe	Bestell-Nr.	Farben	Inhalt
20 × 60 mm	13242495	weiß, Vlies	250 Stück
38 × 12 mm	5-100026	braun, PE	500 Stück
60 × 20 mm	5-100027	braun, PE	500 Stück

Verbandmull 8-fach in zickzack-Lagen oder gerollt

aus Verbandmull EN 14 079-VM 20, 20-fädig, 100 % Baumwolle, 8-fach auf 10 cm Breite gelegt, unsteril.

Größe	Bestell-Nr.	Inhalt
zickzack-Lagen		
10 cm × 5 m	2404575	1 Stück
10 cm × 10 m	2404581	1 Stück
gerollt		
10 cm × 5 m	2404552	1 Stück
10 cm × 10 m	2404569	1 Stück

Mullwatterolle

Verbandwatte mit Mullumschlag, Verbandwatte aus 100 % Baumwolle, zum Abpolstern von Wunden, unsteril.

Größe	Bestell-Nr.	Inhalt
40 cm × 5 m / 1000g	MWRE	1 Rolle / Papier
40 cm × 5 m / 1000g	MWRV	9 Rollen / Papier
40 cm × 5 m / 1000g	MWRPEE	1 Rolle / PE-Beutel
40 cm × 5 m / 1000g	MWRPEV	9 Rollen / PE-Beutel
40 cm × 2,5 m / 500g	MWRE5	1 Rolle / Papier
40 cm × 2,5 m / 500g	MWRV5	15 Rollen / Papier

Polsterwattebinde

weiche elastische, synthetische Binde zum Polstern von Verbänden und Schienen. 100 % Polyester, hohe Zugfestigkeit, von Hand abreißbar, sterilisierbar.

Größe	Bestell-Nr.	Inhalt
5 cm × 3 m	WWVET305	50 Stück
6 cm × 3 m	WWVET306	50 Stück
7,5 cm × 3 m	WWVET307	50 Stück
10 cm × 3 m	WWVET310	50 Stück
15 cm × 3 m	WWVET315	50 Stück
25 cm × 3 m	WWVET325	25 Stück

Krankenunterlagen

hochsaugfähige Zellstoffwatte mit Textilvlies-Abdeckung. Die Polyäthylen-Folie auf der Unterseite verhindert zuverlässig das Durchsickern von Blut, Sekret oder Harn. 4-seitig geschlossen.

Größe	Bestell-Nr.	Inhalt
40 × 60 cm, 6-lagig	4095925	350 Stück
60 × 90 cm, 10-lagig	4095919	100 Stück
60 × 90 cm, 12-lagig	4095931	50 Stück

Weitere Größen und Aufmachungen auf Anfrage.

Verbandwatte, zickzack

100 % Baumwolle oder 100 % Viskose, in zickzack-Lagen.

Größe	Bestell-Nr.	Inhalt
100 % Baumwolle / unsteril		
100 g	VWB100	1 Beutel
100 g	VWB100VE	50 Beutel
250 g	VWB250	1 Beutel
250 g	VWB250VE	25 Beutel
500 g	VWB500	1 Beutel
500 g	VWB500VE	20 Beutel
100 % Viskose / unsteril		
200 g	VWV200	50 Beutel
400 g	VWV400	20 Beutel

Verbandwatte von der Rolle

50 % Baumwolle und 50 % Viskose, unsteril.

Größe	Bestell-Nr.	Inhalt
5 cm / 70 g	06953913	200 Rollen
10 cm / 140 g	06953936	120 Rollen
15 cm / 200 g	06953942	72 Rollen
20 cm / 275 g	06953959	60 Rollen
35 cm / 500 g	06953965	15 Rollen
40 cm / 560 g	06953971	20 Rollen
Verbandwatte mit Papierzwischenlage		
40 cm / 1000 g	06953988	12 Rollen
Verbandwatte, 100 % Baumwolle		
40 cm / 1000 g	5-100012	12 Rollen

Wattestäbchen

mit einem Stab aus Buchenholz und Wattekopf aus
100 % Baumwolle; Holzstablänge: 15 cm bzw. 20 cm (groß)

Größe	Bestell-Nr.	Inhalt
klein ø 5 mm	02404612	100 Stück
mittel ø 7 mm	02404629	100 Stück
groß ø 10 mm	02404701	50 Stück
Papierstab mit beidseitigem Wattekopf		
8 cm	03485512	200 Stück

Holzmundspatel

aus naturbelassenen Birkenholz, mit abgerundeten Kanten,
geglätteter Oberfläche, bruchstabil und splitterfrei.

Größe	Bestell-Nr.	Inhalt
150 × 18 × 1,8 mm	02404747	100 Stück

ZELLSTOFF

Zellstofftupfer

aus hochgebleichtem Verbandzellstoff nach DAB,
hohe Saugfähigkeit, Beutel mit 2 Rollen à 500 Stück.

Größe	Bestell-Nr.	Inhalt
4 × 5 cm	00963773	1.000 Stück

Zellstofftupfer comfort

aus hochgebleichtem Verbandzellstoff nach DAB, besonders weich, hohe Saugfähigkeit, Beutel mit 2 Rollen à 500 Stück.

Größe	Bestell-Nr.	Inhalt
4 × 5 cm	05541373	1.000 Stück

Zellstoff-Vlieskompressen

Zellstoff (12 Lagen) mit Vliesauflage, aus hochgebleichtem Zellstoff. Wundverträglicher Vliesstoff.

Größe	Bestell-Nr.	Inhalt
10 cm × 10 m	5-100047	100 Stück

Zellstoff in Lagen ungebleicht / hochgebleicht

Verbandzellstoff nach DAB, als Polstermaterial bei der Wundbehandlung, zum Reinigen und als Unterlage.

Größe	Bestell-Nr.	Inhalt
ungebleicht / unsteril		
20 × 20 cm	5-100006	15 kg (3 x 5 kg)
20 × 30 cm	04097723	15 kg (3 x 5 kg)
30 × 40 cm	5-100002	15 kg (3 x 5 kg)
40 × 60 cm	02404598	15 kg (3 x 5 kg)
hochgebleicht / unsteril		
40 × 60 cm	02404606	15 kg (3 x 5 kg)

Zellstoff in Rollen ungebleicht / hochgebleicht

Absaug- oder Polstermaterial bei der Wundbehandlung und für Reinigungszwecke.

Größe	Bestell-Nr.	Inhalt
ungebleicht / unsteril		
ca. 10 cm, 100 g	5-100019	1 Stück
ca. 20 cm, 500 g	5-100020	1 Stück
ca. 40 cm, 1000 g	5-100021	1 Stück
hochgebleicht / unsteril		
ca. 10 cm, 100 g	5-100022	1 Stück
ca. 20 cm, 500 g	5-100023	1 Stück
ca. 40 cm, 1000 g	5-100024	1 Stück